くにみ

【第151号】
昭和45年4月15日発行
非売品
発行所 国見町公民館
発行人 佐藤善次郎
編集人 佐野貞治
印刷所 国見印刷所

3億2千144万円（一般会計）伸び率5.1％

新年度予算など決る

三月の定例議会は三月十六日開会、会期を三日間と決定し次の議案を可決確定し閉会した。議案の主な内容は次のとおり。

イ、国見町、梁川町大枝小学校組合規約の制定について
これは大枝小学校の管理を梁川町に移すため、規約を全文改正したものである。

ロ、国見町国民健康保険条例の一部改正について
これは八十歳以上の老人に対して国保の十割給付を四月一日から実施するための改正である。

ハ、国民健康保険給付費支払準備基金の処分について
これは国保の保険給付に要する費用にあてるため、基金より繰入れをするためのものである。

ニ、工事請負契約の変更について
これは町民福祉センターの工期を、昭和四十五年五月二十五日まで延期したものである。

ホ、町道路線の認定について
これは病院の取付け道路を町道に認定したものである。

ヘ、国見町営住宅管理条例の一部改正について
これは住宅及び付帯施設等の管理に関して、必要事項を改正したものである。

ト、国見町職員定数条例の一部改正について
これは幼稚園の一学級増設及び、町民福祉センター運営のため、町職員五名を増員したものである。

チ、教育委員会委員の任命に同意を求めることについて
これは委員の佐藤隆治さんの死亡に伴ってその後任として、徳江宇前原二十二、蓬田正敏さんを任命したものである。

リ、固定資産評価審査委員会委員選任に同意を求めることについて
これは委員の吉田光夫さんと、斎藤太三郎さんが任期満了となったため、再任したものである。

ヌ、国見町奨学資金貸与条例の一部改正について
これは、奨学資金の中に入学支度資金（大学入学者十万円以内、高校入学者三万円以内）を設けたことに伴い、条例を改正したものである。

ル、昭和四十四年度国見町育英特別会計補正予算
需用費の増加に伴い補正したものである。

ヲ、昭和四十四年度水道事業会計補正予算
決算見込による不用額の整理のためのものである。

ワ、昭和四十四年度国見町国民健康保険特別会計補正予算
療養給付費の増加に伴い歳入歳出三百五十五万円を補正したものである。

カ、昭和四十四年度国見町一般会計補正予算
今回の追加額は一千三百四十一万六千円で、総予算額は三億九千百十四万円となった。
歳出の主なものは次のとおり

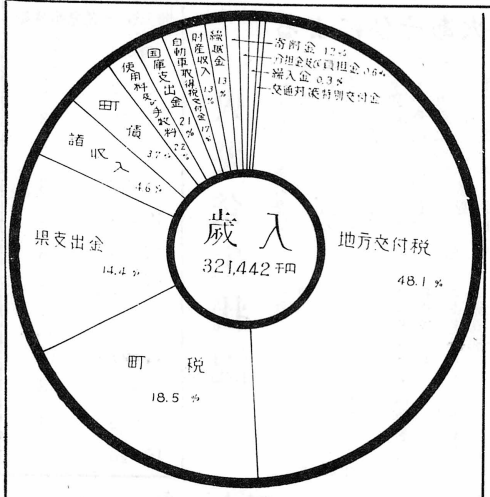

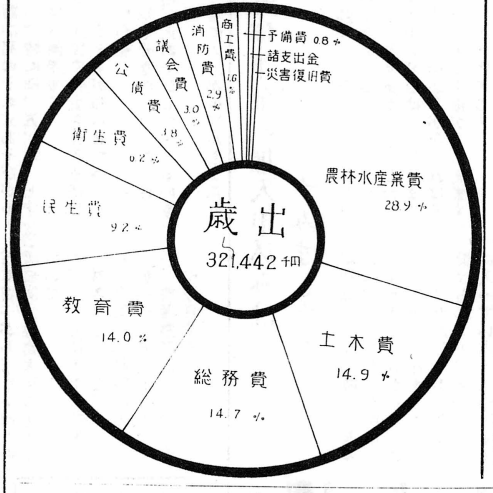

（町の人口）
昭和45年4月1日現在
世帯数 2、551戸
人口 男 5、833人
女 6、313人
計 12、146人

ソ、昭和四十五年度育英特別会計予算
予算総額は二百八十万七千円で貸付金二百七十三万八千円（奨学資金二百三十万円）が主となるものである。

ツ、昭和四十五年度水道事業会計予算
予算内容の主なものは次のとおり
業務の予定量
(1)給水戸数 一、七一〇戸
(2)年間総配水量 四九万㎥
(3)一日平均給水量 一三四二㎥
収入の部
収益的収入（水道使用料 一五四万円
福祉センター給排水工事請負金 一五四万円
受託工事収入等） 二〇、九二九千円
支出の部
収益的支出（人件費、電力代、工事資材代等） 一八、〇六三千円
資本的支出
第五次拡張工事設計委託料 七〇千円
深井戸築造工事請負金 二、五〇〇千円
企業債償還 一、六九八千円

レ、昭和四十五年度藤田財産区特別会計予算
予算総額二十六万八千円で森林国営保険料十三万四千円が主なものである。

タ、昭和四十五年度入山財産区特別会計予算
予算総額は百八十一万七千円で、主な事業は次のとおり。
公団造林事業等 一五九万八千円

ヨ、昭和四十五年度大木戸財産区特別会計予算
予算総額は三万七千円である。

ネ、昭和四十五年度国見町国民健康保険特別会計予算
予算総額一億二千七百十万九千円で歳入歳出の主なものは次のとおり
歳入
国保税 五三、九六六千円
国庫支出金七〇、四〇四千円
歳出
保険給付金一一七、三四三千円
その他は経常費

ナ、昭和四十五年度国見町一般会計予算
予算総額は三億二千百四十四万二千円で、前年度より一千五百五十四万三千円の増（伸び率五、一％）となっている。

昭和45年度一般会計歳入歳出予算

歳入 （単位千円）

款	本年度予算額	前年度予算額	比較	構成比
町税	59.560	52.988	6,572	18.5
自動車取得税交付金	5.500	4.400	1.100	1.7
地方交付税	154.678	105.835	48.843	48.1
交通安全対策特別交付金	145	240	△ 95	—
分担金及び負担金	2.010	1.750	260	0.6
使用料及び手数料	6.877	6.665	212	2.2
国庫支出金	6.833	9.437	△ 2.604	2.1
県支出金	46.142	38.322	7.820	14.4
財産収入	4.226	289	3.937	1.3
寄付金	3.891	2.101	1.790	1.2
繰入金	1.001	22.000	△20.999	0.3
繰越金	4.000	4.000	—	1.3
諸収入	14.579	6.072	8.507	4.6
町債	12.000	51.800	△39.800	3.7
歳入合計	321,442	305,899	15.543	100

歳出 （単位千円）

款	本年度予算額	前年度予算額	比較	構成比
議会費	9.626	8.394	1.232	3.0
総務費	47.329	42.586	4.743	14.7
民生費	29.648	75.013	△45.365	9.2
衛生費	19.768	13.108	6.660	6.2
農林水産業費	92.798	62.421	30.377	28.9
商工費	5.220	4.690	530	1.6
土木費	47.958	36.905	11.053	14.9
消防費	9.105	7.753	1.352	2.9
教育費	45.067	41.676	3.391	14.0
災害復旧費	1	2.454	△ 2.453	--
公債費	12.218	8.193	4.025	3.8
諸支出金	204	206	△ 2	—
予備費	2.500	2.500	—	0.8
歳出合計	321,442	305,899	15.543	100

老人は医療費が無料

〔国保被保険者で八十歳以上の老人〕

国保被保険者が病気でお医者さんにかかりますと、診療費の三割の額を窓口で支払い残りの七割を町が負担しているわけですが、当町では老人福祉対策の一環として、本月一日より国保の被保険者で年令満八才となった日の属する月からの老人を対象に十割給付を行なうことになりました。

つまり国保被保険者の老人は、医療費の全額を町で負担し、当人は無料でお医者さんにかかれます。

病気は早く発見し、早く治療するのが理想的で、そうすることにより、早く快くなり軽い経費で済むことになります。特に体の不自由がちなお年寄りをこのような制度で、みんなで温い心をもって恐しい病気から守ってやりたいと思います。

（住民課）

おめでとうございます

（三月中出生届をされた方 敬称略す）

出生日	氏名	親の名と続柄	住所
2、16	樋口真美	久弥の長女	南58
〃 22	細川映子	幸男の二女	北65
〃 24	鈴木美由紀	肇の長女	南67
〃 25	内村美智子	忠の二女	森山
3、1	小池孝宏	孝の二男	南上野1の4
〃 6	佐藤邦彦	賢二の二男	熊野19
〃 6	高橋久美子	勝彦の長女	徳江
〃 6	一条昭博	正勝の二男	鳥取
〃 7	瀬戸広美	彰衛の長女	北久保28
〃 10	斎藤信行	新一の三男	中ノ町5
〃 12	本間政夫	正夫の長男	徳江
〃 12	高橋幸音	美明の長女	貝田
〃 14	秦紀子	裕俊の長女	藤田
〃 15	星野博子	巌の二女	立久根18
〃 16	佐久間美佳	利春の長女	日渡4、21
〃 19	宍戸あけみ	喜蔵の三女	光明寺沼13のイ
〃 20	佐野玲子	伊勢夫の二女	森山
		徳江	宮前4
			石母田駒場44
			佐野台16

◉ 火事と事故 ゼッタイ出すまい 出させまい …… 毎月一日は「交通事故ゼロの日」です

◉国民の祝日には 一軒のこらず 国旗を立てましょう ・四月二十九日（天皇誕生日）・五月三日（憲法記念日）・五月五日（こどもの日）

火災発生状況

子どもの火あそびによる……

いよいよ火事の多い節となりました。特に今回は「子どもの火あそび」ということについて書いてみます

昭和四十三年一月から十一月にかけて起った七九件について、

①、火あそびの場所
屋外 四〇件（自宅周囲一二 付属建物一三 その他一五）
屋内 三〇件（物置一五 部屋一〇 押入一 その他四）

②、月別発生件数
四月一七 三月一四 二月一三 五月八 一月六 六月五 九月五 七月四 十一月四 十月二 八月一

※ 火災発生時刻は別表のとおりである。

③、火あそびした子どもの年令と男女別

年令	男	女
3才	0	3
4	8	2
5	13	1
6	12	5
7	10	1
8	3	0
9	4	1
10	2	0
11	2	0
12	1	2
13	4	1
14	1	0
15	1	0
19	1	0

19才の男1名は精神異常者

時刻別火災発生件数

時刻	件数
8～9	2
9～10	3
10～11	7
11～12	9
12～13	4
13～14	8
14～15	6
15～16	11
16～17	10
17～18	3
18～19	4
19～20	3

④、火災の発生を火あそびした子どもが知らせたか。
知らせた……二〇件
知らせなかった…四二件

⑤、火あそびした子どもの家庭
常に大人が留守がち二八件
断然男の子に火あそびが多い。特に四、五、六、七才は危険年令。

⑥、火災の発生を火あそびした子どもが知らせたか。
知らせた……二〇件
知らせなかった…四二件

⑦、火あそびした子どもの家庭
常に大人が留守がち二八件
常に留守がちでない四二件

◎居住関係建物火災の防止について
(イ)、子どもに火あそびを絶対させないこと。
(ロ)、火気使用設備器具の取扱いに注意すること。
(ハ)、整理整頓及び火の始末に注意すること。

五年年金の加入申込みはすみましたか

昨年十二月の国会で国民年金法が改正され、高令者のための五年年金ができました。加入申込期限は六月末日までですが、申込みが早ければそれだけ早く年金がもらえます

1、加入できる人

昭和三十六年当時、十年年金に加入しなかった明治三十九年四月二日から明治四十四年四月一日までに生れた人。ただし他から年金を受けられる人、又他の年金に入っている人は除きます

2、掛金する期間
申込みをした月から五年間（月七五〇円）

3、年金は三万円（月二、五〇〇円）もらえます。
計算してみると、一年半で掛金がそっくり戻ることになります。

（住民課）

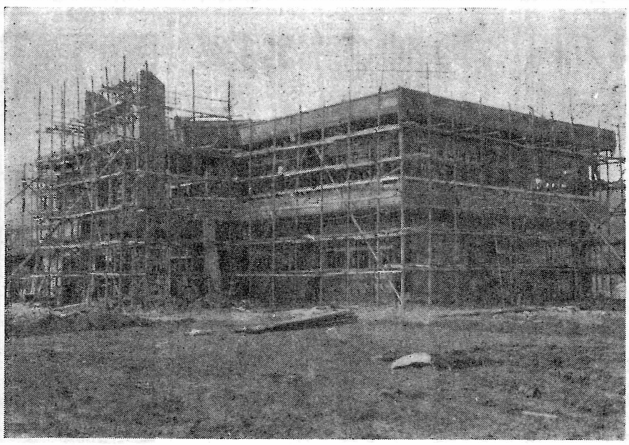

完成間近の福祉センター （4月2日写）

新団員二四人

国見町消防団では、四月二日、役場大会議室で幹部昇任並びに新団員の辞令交付式を行なった。

幹部昇任者、新団員は次のとおり。

第一分団第一部副部長 仲野周一郎
第一分団第一部班長 佐藤 惣一
第一分団第二部班長 野村 和夫
第三分団第一部班長 佐久間政雄
第三分団第三部副部長 菊地 仙七
第三分団第三部班長 高橋 正明
新団員 阿部栄一 渡辺茂男 野村春吉 鈴木文治 佐久間貞勝 野村文男 赤坂弘 鈴木貞雄 吉田義正 吉田勉 羽根俊一 宍戸惣兵衛 吉田洋一 八巻良一 徳江正美 佐久間衛 菊地善明 菊地秋雄 斎藤真利 高橋一吉 星野強 渋谷正 吉田邦男 佐藤幸一

宍戸さんからぞうきんたくさん

石母田字駒場の宍戸セツさん（六五才）からぞうきんをたくさん寄贈されたので町内の各幼稚園、小中学校に配分した。

藤田幼六、森江野幼四、小坂小一二、藤田小二七、森江野小一五、大木戸小一二県北中四三、計一一九枚

ご苦労さま交通指導員さん

昭和四十二年度に発足した民間交通指導員制度も指導員の任期である三年を経過しました。この三年間、毎日朝夕四号国道の交通ひんぱんな交差点に立たれ、交通ルールの指導と整理に、献身的努力をされてきた、古内清作さん、佐久間菊太郎さん、斎藤祥朗さんに、か心ら感謝をいたします。

この度、任期満了に伴う、新しい指導員の任命が行なわれ、古内さん、佐久間さんは再任、新しく佐藤喜一さんが任命され、次の各個所で指導に当ることになりましたのでよろしくお願いいたします。

国見町役場前交差点 古内 清作
県北中学校前横断歩道 佐藤 喜一
日渡交差点 佐久間菊太郎

国見学園開設案内

青年学級振興法に基づき、町内の十五才から二十五才までの青年を対象に、実際生活に必要な知識と技能及び一般教養の向上を目的とし四月下旬から次の三学級を開設いたします。

青年教室（定員三十名）
主として会社、工場等に勤務する青年男女を対象に一般教養を中心とした学習

農業教室（定員三十名）
農業に従事している青年を対象に、実際に即した知識と技術の習得を計り、特に内容については理論と実際を両立させ系統的、継続的に行なう

女性教室（昼夜間部各三十名）
勤労女子青年を対象に、家事に関した学習を行なう。

以上の要領により現在学園生の募集を行なっておりますからふるってご参加下さい。なお、くわしくは公民館にお問い合わせ下さい。

明治学級

よめととしよりの話合い

4月25日午後一時から、町公民館で婦人会の方々との話合いをいたします。

（テーマ）としよりのしあわせ 老人福祉と人間関係 時局問題

（講師）役場住民課長中村 政治殿
人権擁護委員早田 盛殿
町公民館長 佐藤善次郎殿

壮年学級

あれこれ

現在世の中はまことにめまぐるしく動いています。それは、毎日の新聞やテレビだけでは、知り得ないことかも知れません

左記によりみんなで学習しましょう

（日時）4月27日（月）午後一時
（場所）国見町公民館
（講師）福島民報社 製作局長 菅野利夫殿

藤田ペン習字クラブ誕生

藤田婦人会では会員の教養を高めるためいろいろのクラブ活動を進めているが、このほどペン習字クラブ（部長角田昭子さん部員三〇名）が誕生し、熱心に練習をつづけている。会費はテキスト代を含め月三〇円、毎日寸暇を惜んで練習する外月二回（十日と二十日）公民館に集まって先生の直接指導を受ける。

藤田婦人会にはこの外、節りや手芸、活花、読書などいろいろのクラブがあり、会員はもちろん、会員外の加入も歓迎している。

写真は練習情景

（質問）おありの方は紙に書き二十三日までに事務局鈴木主事あてお届けください

役場で人事異動

国見町役場では四月一日付で職員の人事異動を行ない、又欠員補充等のため新採用者十三名を発令し、それぞれの課に配置されましたのでよろしくお願いいたします。

◎係長
△賦課係長（徴収係長）武田喜男△保健係長（庶務課）鈴木捷治△徴収係長（出納係）大浪敏男△学校教育係長（学校教育係）佐藤春夫

◎係
△公民館主事（保健係）佐野貞治
△出納係（住民係）髙橋正夫
△庶務係（賦課係）須田善治
△住民係（財政係）佐藤則雄
△文書係（庶務係）吉田美代子

◎新採用
△総務課庶務係 斎藤 慶子
同 財政係 佐久間サト子
△税務課賦課係 安藤 信男
同 吉田 孝夫
△住民課住民係 後藤美枝子
同 保健係 黒田アヤ子
△建設課建設係 渋谷 和洋
△産業課農地係 阿部 正
△教育委員会事務局 吉田 吉夫
学校教育係 髙橋 弘信
社会教育係 安孫子正子
幼稚園教諭 八巻かず子
△公営企業水道課 佐藤 光男
水道係

お悔み申し上げます

（三月中に亡くなられた方 敬称略す）

死亡日	氏名	満年令	住所
2、28	蓬田 平八	40	泉田 堤尻4
3、1	阿部初五郎	71	大木戸富士見平1
〃 7	佐藤 カメ	81	西大枝上金屋37
〃 7	山田 勝次	71	小坂 前26
〃 8	八巻マツヨ	75	徳江 館10
〃 10	内藤 寅一	79	三ツ森77
〃 20	徳江 源助	85	内谷 日渡4、6
〃 24	渡部 重吉	78	藤田 前8
〃 25	岡田 イシ	75	髙城 寺脇9
〃 27	笠原 かん	81	貝田 石母田樋口14の7
〃 30	志賀つねよ	57	泉田 平林6の2
〃 30	髙橋忠次郎	91	鳥取 鳥取19